

Descripción

**WALL PANEL DETAIL**  
Vertical Mount panel Isoparete  
PANEL FIXING TO STEEL STRUCTURE A



ISOCINDU

Escala

Codigo de dibujo

Fecha

30/01/2023

Fecha de rev.

DET 5

Dibujado por

ISOCINDU

Rdo.

-

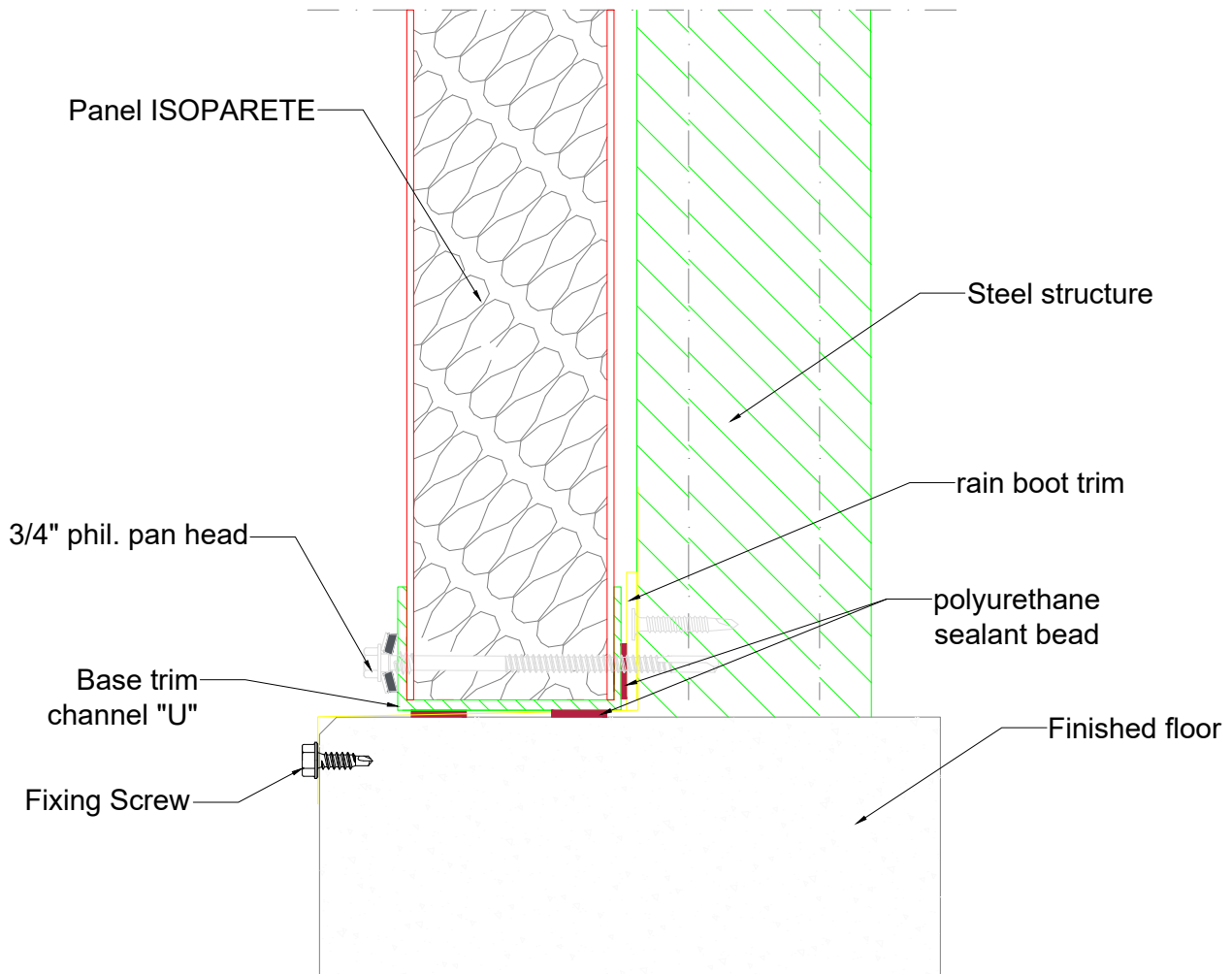

ATENCIÓN: la solución propuesta no constituye el proyecto, y primero debe ser evaluada y evaluada por el diseñador y la supervisión de la construcción. El diseñador es responsable de evaluar la necesidad de insertar una junta adicional y / o elementos de cierre, incluso cuando no se indique en el dibujo, detalles. Los derechos de propiedad de este documento pertenecen a ISOCINDU S.p.a .. Los contenidos no pueden reproducirse sin el permiso previo por escrito del autor. Para elegir el tipo de fijación, consulte la hoja de selección de tipo de tornillo; Para elegir la longitud del tornillo, consulte la hoja de datos para la longitud correcta del tornillo).